

فرم شناسنامه خدمت دستگاه اجرایی

۱- عنوان خدمت : <b>واگذاری انشعاب آب</b>		۲- شناسه خدمت : <b>۱۵۰۳۱۴۵۲۱۰۰</b>		
۳- ارائه دهنده خدمت	نام دستگاه اجرایی: <b>شرکت آب و فاضلاب استان یزد</b>			
	نام دستگاه مادر: <b>شرکت مهندسی آب و فاضلاب کشور</b>			
۴- مشخصات خدمت	شرح خدمت این فرآیند برای ارائه خدمت واگذاری انشعاب آب با رعایت مفاد بند ۱۷-۴ و ۲۳-۴ آیین نامه عملیاتی و شرایط عمومی تعرفه های آب و فاضلاب صورت می پذیرد.			
	نوع خدمت	<input checked="" type="checkbox"/> خدمت به شهروندان (G2C) <input checked="" type="checkbox"/> خدمت به کسب و کار (G2B) <input checked="" type="checkbox"/> خدمت به دیگر دستگاه های دولتی (G2G)		
	ماهیت خدمت	<input type="checkbox"/> حاکمیتی <input checked="" type="checkbox"/> تصدی گری		
	سطح خدمت	<input checked="" type="checkbox"/> ملی <input type="checkbox"/> منطقه ای <input type="checkbox"/> استانی <input type="checkbox"/> شهری <input type="checkbox"/> روستایی		
	رویداد مرتبط با:	<input type="checkbox"/> تولد <input type="checkbox"/> آموزش <input type="checkbox"/> سلامت <input type="checkbox"/> مالیات <input type="checkbox"/> کسب و کار <input type="checkbox"/> تامین اجتماعی <input type="checkbox"/> ثبت مالکیت <input checked="" type="checkbox"/> تاسیسات شهری <input type="checkbox"/> بیمه <input type="checkbox"/> ازدواج <input type="checkbox"/> بازنشستگی <input type="checkbox"/> مدارک و گواهینامه ها <input type="checkbox"/> وفات <input type="checkbox"/> سایر		
	نحوه آغاز خدمت	<input checked="" type="checkbox"/> تقاضای گیرنده خدمت <input type="checkbox"/> فرارسیدن زمانی مشخص <input type="checkbox"/> رخداد رویدادی مشخص <input type="checkbox"/> تشخیص دستگاه <input type="checkbox"/> سایر: ...		
	مدارک لازم برای انجام خدمت	۱- مدارک مالکیت ۲- مجوز حفاری شهرداری / جهاد / مسکن ۳- مدارک معافیت ۴- کارت ملی ۵- پروانه ساختمان از شرکت تعاونی دهیاری یا بخشرداری (مختص متقاضیان روستایی)		
	قوانین و مقررات بالادستی	آیین نامه عملیاتی و شرایط عمومی تعرفه های آب و فاضلاب تعرفه ها و دستورالعمل های ابلاغی		
	۵- جزئیات خدمت	آمار تعداد خدمت گیرندگان		
		متوسط مدت زمان ارائه خدمت: <b>تقریباً ۲۰۰۰۰ خدمت در سال</b>		
<b>۱۵ روز</b>				
تواتر <input checked="" type="checkbox"/> یکبار برای همیشه				
تعداد بار مراجعه حضوری <b>عدم نیاز به حضور</b>				
۵- هزینه ارائه خدمت (ریال) به خدمت گیرندگان	مبلغ (مبالغ)		شماره حساب (های) بانکی	
	بر اساس تعرفه های ابلاغی		پرداخت بصورت الکترونیک	
آدرس دقیق و مستقیم خدمت در وبگاه در صورت الکترونیکی بودن همه یا بخشی از آن				
<a href="https://eg.abfayazd.ir">https://eg.abfayazd.ir</a>				
نام سامانه مربوط به خدمت در صورت الکترونیکی بودن همه یا بخشی از آن:				
۶- نحوه دسترسی به خدمت	مراحل خدمت	نوع ارائه	رسانه ارتباطی خدمت	
	در مرحله اطلاع رسانی خدمت	<input checked="" type="checkbox"/> الکترونیکی	<input checked="" type="checkbox"/> اینترنتی (مانند وبگاه دستگاه) <input type="checkbox"/> پست الکترونیک <input checked="" type="checkbox"/> تلفن گویا یا مرکز تماس <input type="checkbox"/> سایر (با ذکر نحوه دسترسی)	<input type="checkbox"/> تلفن همراه (برنامه کاربردی) <input type="checkbox"/> ارسال پستی <input checked="" type="checkbox"/> پیام کوتاه
		<input type="checkbox"/> غیرالکترونیکی	جهت احراز اصالت فرد جهت احراز اصالت مدرک نبود زیرساخت ارتباطی مناسب سایر:	مراجعه به دستگاه: <input type="checkbox"/> ملی <input type="checkbox"/> استانی <input type="checkbox"/> شهرستانی
	ضرورت مراجعه حضوری			

		<input checked="" type="checkbox"/> الکترونیکی <input type="checkbox"/> غیر الکترونیکی		<input checked="" type="checkbox"/> اینترنتی (مانند وبگاه دستگاه) <input type="checkbox"/> تلفن همراه (برنامه کاربردی) <input type="checkbox"/> پست الکترونیک <input type="checkbox"/> ارسال پستی <input checked="" type="checkbox"/> تلفن گویا یا مرکز تماس <input type="checkbox"/> پیام کوتاه <input checked="" type="checkbox"/> دفاتر پیشخوان شماره قرارداد واگذاری خدمات به دفاتر پیشخوان: <input checked="" type="checkbox"/> عناوین مشابه دفاتر پیشخوان <input type="checkbox"/> سایر (باذکر نحوه دسترسی)		در مرحله درخواست خدمت	
		<input type="checkbox"/> غیر الکترونیکی <input checked="" type="checkbox"/> الکترونیکی		<input checked="" type="checkbox"/> اینترنتی (مانند درگاه دستگاه) <input type="checkbox"/> پست الکترونیک <input type="checkbox"/> سایر (باذکر نحوه دسترسی)		مرحله تولید خدمت (فراپید داخل دستگاه یا ارتباط با دیگر دستگاه ها)	
		<input type="checkbox"/> غیر الکترونیکی <input checked="" type="checkbox"/> الکترونیکی		<input checked="" type="checkbox"/> اینترنتی (مانند وبگاه دستگاه) <input type="checkbox"/> تلفن همراه (برنامه کاربردی) <input type="checkbox"/> پست الکترونیک <input type="checkbox"/> ارسال پستی <input checked="" type="checkbox"/> تلفن گویا یا مرکز تماس <input checked="" type="checkbox"/> پیام کوتاه <input checked="" type="checkbox"/> دفاتر پیشخوان شماره قرارداد واگذاری خدمات به دفاتر پیشخوان: <input checked="" type="checkbox"/> عناوین مشابه دفاتر پیشخوان <input type="checkbox"/> سایر (باذکر نحوه دسترسی)		در مرحله ارائه خدمت	
		<input type="checkbox"/> غیر الکترونیکی <input checked="" type="checkbox"/> الکترونیکی		<input type="checkbox"/> اینترنتی (مانند وبگاه دستگاه) <input type="checkbox"/> تلفن همراه (برنامه کاربردی) <input type="checkbox"/> پست الکترونیک <input type="checkbox"/> ارسال پستی <input checked="" type="checkbox"/> تلفن گویا یا مرکز تماس <input checked="" type="checkbox"/> پیام کوتاه <input checked="" type="checkbox"/> دفاتر پیشخوان شماره قرارداد واگذاری خدمات به دفاتر پیشخوان: <input type="checkbox"/> عناوین مشابه دفاتر پیشخوان <input type="checkbox"/> سایر (باذکر نحوه دسترسی)		در مرحله ارائه خدمت	
نام سامانه های دیگر		فیلدهای مورد تبادل		نام سامانه های دیگر		۷- ارتباط خدمت با سایر سامانه ها (بانکهای اطلاعاتی) در دستگاه	
<input type="checkbox"/> غیر الکترونیکی <input type="checkbox"/> استعلام غیر		<input type="checkbox"/> استعلام الکترونیکی برخط online دسته‌ای (Batch)		موقعیت جغرافیایی - جهت تایید وجود یا عدم وجود شبکه		سامانه GIS	
نام دستگاه دیگر		فیلدهای مورد تبادل		مبلغ (در صورت پرداخت هزینه)		اگر استعلام غیر الکترونیکی است، استعلام توسط:	
شهرداری / دهیاری		مجوز حفاری		-		<input type="checkbox"/> دستگاه <input type="checkbox"/> مراجعه کننده	
سازمان میراث فرهنگی (برحسب ضرورت)		مجوز حفاری		-		<input type="checkbox"/> دستگاه <input type="checkbox"/> مراجعه کننده	
سازمان مسکن و شهرسازی		مجوز		-		<input type="checkbox"/> دستگاه <input type="checkbox"/> مراجعه کننده	
جهاد کشاورزی		نامه مجوز واگذاری		-		<input type="checkbox"/> دستگاه <input type="checkbox"/> مراجعه کننده	
سازمان نظام مهندسی		فرم شماره ۱ و ۲ نظام مهندسی		-		<input type="checkbox"/> دستگاه <input type="checkbox"/> مراجعه کننده	

بنیاد شهید و امور ایثارگران	-	نامه تخفیفات	-	<input type="checkbox"/>	<input type="checkbox"/>	دستگاه مراجعه کننده
اداره اوقاف یا امور مساجد	-	نامه تخفیفات	-	<input type="checkbox"/>	<input type="checkbox"/>	دستگاه مراجعه کننده
ادارات بهزیستی و کمیته امداد	-	نامه تخفیفات	-	<input type="checkbox"/>	<input type="checkbox"/>	دستگاه مراجعه کننده

- ۱- ثبت درخواست از طریق درگاههای موجود ( پرتال، دفاتر پیشخوان، سامانه های تلفنی و ... )، تخصیص کد پیگیری و بررسی مدارک
- ۲- ارزیابی و امکان سنجی واگذاری انشعاب آب در محل مورد تقاضا تبصره : در صورت وجود امکان فنی واگذاری انشعاب فاضلاب، این خدمت الزاما همراه خدمت واگذاری انشعاب فاضلاب عملیاتی خواهد شد.
- ۳- صدور معرفی نامه به ارگانهای مرتبط جهت اخذ مجوزهای لازم
- ۴- انجام محاسبات و صدور صورتحساب هزینه های انشعاب و اعلام هزینه ها به متقاضی جهت پرداخت
- ۵- پرداخت هزینه ها، اجرای عملیات نصب و تحویل انشعاب به مشترک
- ۶- اطلاع رسانی به درخواست کننده در تمامی مراحل واگذاری انشعاب از طریق سامانه الکترونیکی شامل : ( اینترنت ، پیام کوتاه ، ایمیل ، تلفن گویا )

۹- عناوین فرایندهای خدمت

۱۰- نمودار ارتباطی فرایندهای خدمت

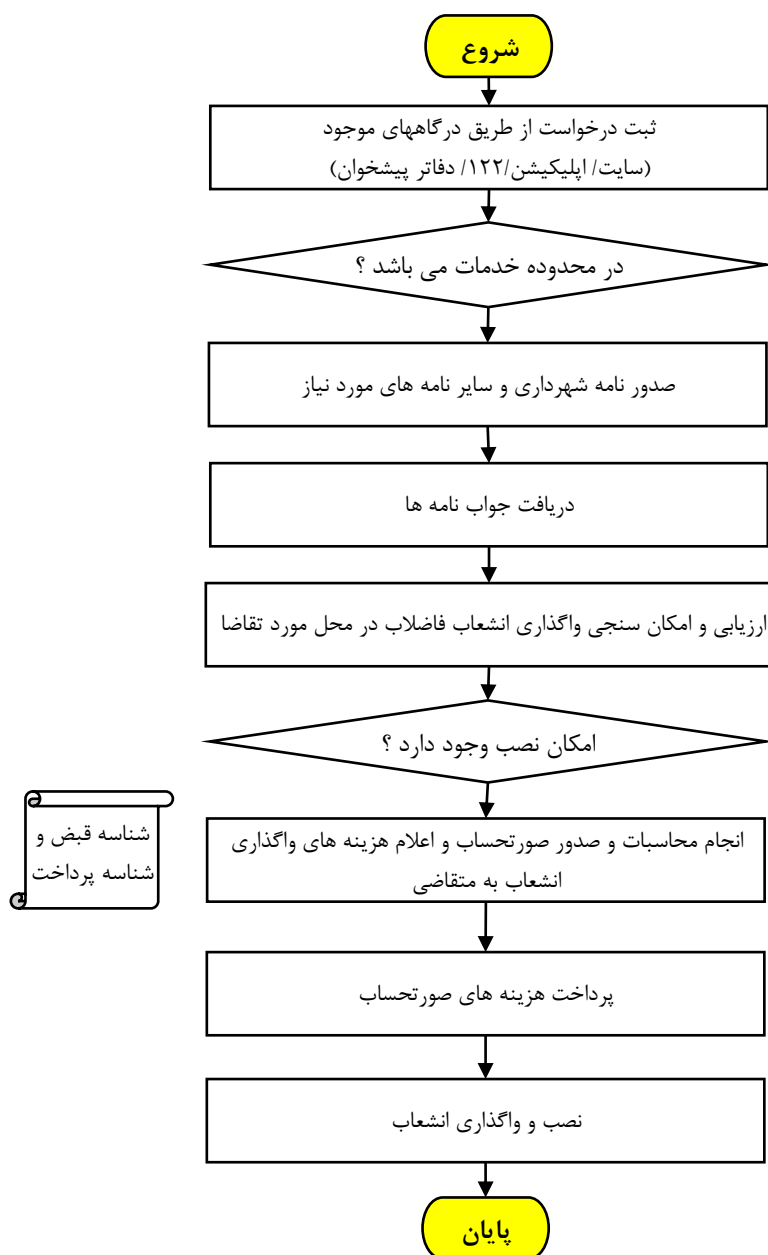

نام و نام خانوادگی تکمیل کننده فرم : منصور گلستانی فر- علی جعفری	تلفن : ۰۳۵۳۶۲۴۲۰۲۱	پست الکترونیک : info@abfayazd.ir	واحد مربوط : خدمات مشترکین
---	-----------------------	-------------------------------------	-------------------------------