



## بسمه تعالی

## فرم شناسنامه خدمت دستگاه اجرایی

۱- عنوان خدمت: <b>تغییر کاربری انشعاب آب</b>		۲- شناسه خدمت: <b>۱۵۰۳۱۴۵۳۱۰۰</b>						
۳- ارائه دهنده خدمت	نام دستگاه اجرایی: <b>شرکت آب و فاضلاب استان یزد</b>							
	نام دستگاه مادر: <b>شرکت مهندسی آب و فاضلاب کشور</b>							
۴- مشخصات خدمت	شرح خدمت این فرآیند برای ارائه خدمت تغییر کاربری انشعاب موجود با رعایت مفاد بند ۳۲-۴ آیین نامه عملیاتی و شرایط عمومی تعرفه های آب و فاضلاب صورت می پذیرد.							
	نوع خدمت	مخاطبین	<input checked="" type="checkbox"/> خدمت به شهروندان (G2C)					
			<input type="checkbox"/> خدمت به کسب و کار (G2B) <input type="checkbox"/> خدمت به دیگر دستگاه های دولتی (G2G)					
	ماهیت خدمت	<input checked="" type="checkbox"/> حاکمیتی						
	سطح خدمت	<input checked="" type="checkbox"/> ملی	<input type="checkbox"/> منطقه ای	<input type="checkbox"/> استانی	<input type="checkbox"/> شهری	<input type="checkbox"/> روستایی		
	رویداد مرتبط با:	<input type="checkbox"/> تولد	<input type="checkbox"/> آموزش	<input type="checkbox"/> سلامت	<input type="checkbox"/> مالیات	<input type="checkbox"/> کسب و کار	<input type="checkbox"/> تامین اجتماعی	<input type="checkbox"/> ثبت مالکیت
	نحوه آغاز خدمت	<input checked="" type="checkbox"/> تقاضای گیرنده خدمت			<input type="checkbox"/> فرارسیدن زمانی مشخص	<input type="checkbox"/> رخداد رویدادی مشخص		
		<input checked="" type="checkbox"/> تشخیص دستگاه			<input type="checkbox"/> سایر: ...			
	مدارک لازم برای انجام خدمت	نام های جهاد / گردشگری / نامه یا مجوز اداره صمت						
	قوانین و مقررات بالادستی	آیین نامه عملیاتی و شرایط عمومی تعرفه های آب و فاضلاب تعرفه ها و دستورالعمل های ابلاغی						
۵- جزئیات خدمت	آمار تعداد خدمت گیرندگان	تقریباً ۳۳۰۰۰ خدمت در سال						
	متوسط مدت زمان ارائه خدمت:	۷ روز						
	تواتر	<input type="checkbox"/> یکبار برای همیشه (بنا به ضرورت) ... بار در: <input type="checkbox"/> ماه <input type="checkbox"/> فصل <input type="checkbox"/> سال						
	تعداد بار مراجعه حضوری	عدم نیاز به حضور						
هزینه ارائه خدمت (ریال) به خدمت گیرندگان	مبلغ (مبالغ)	شماره حساب (های) بانکی		پرداخت بصورت الکترونیک				
	بر اساس تعرفه های ابلاغی	شناسه قبض و شناسه پرداخت		<input checked="" type="checkbox"/>				
۶- نحوه دسترسی به خدمت	آدرس دقیق و مستقیم خدمت در وبگاه در صورت الکترونیکی بودن همه یا بخشی از آن <a href="https://eg.abfayazd.ir">https://eg.abfayazd.ir</a>							
	نام سامانه مربوط به خدمت در صورت الکترونیکی بودن همه یا بخشی از آن: <b>سامانه خدمات مشترکین</b>							
	مراحل خدمت	نوع ارائه	رسانه ارتباطی خدمت					
	در مرحله اطلاع رسانی خدمت	<input checked="" type="checkbox"/> الکترونیکی	<input checked="" type="checkbox"/> اینترنتی (مانند وبگاه دستگاه) <input type="checkbox"/> تلفن همراه (برنامه کاربردی) <input type="checkbox"/> پست الکترونیک <input type="checkbox"/> ارسال پستی <input checked="" type="checkbox"/> تلفن گویا یا مرکز تماس <input checked="" type="checkbox"/> پیام کوتاه <input checked="" type="checkbox"/> سایر (با ذکر نحوه دسترسی)					
		<input type="checkbox"/> غیرالکترونیکی	مراجعه حضوری	<input type="checkbox"/> جهت احراز اصالت فرد <input type="checkbox"/> جهت احراز اصالت مدرک <input type="checkbox"/> نبود زیرساخت ارتباطی مناسب <input type="checkbox"/> سایر:			مراجعه به دستگاه: <input type="checkbox"/> ملی <input type="checkbox"/> استانی <input type="checkbox"/> شهرستانی	

	در مرحله درخواست خدمت	<input checked="" type="checkbox"/> الکترونیکی	<input checked="" type="checkbox"/> اینترنتی (مانند وبگاه دستگاه) <input type="checkbox"/> تلفن همراه (برنامه کاربردی) <input type="checkbox"/> پست الکترونیک <input type="checkbox"/> ارسال پستی <input checked="" type="checkbox"/> تلفن گویا یا مرکز تماس <input type="checkbox"/> پیام کوتاه <input checked="" type="checkbox"/> دفاتر پیشخوان شماره قرارداد واگذاری خدمات به دفاتر پیشخوان: <input checked="" type="checkbox"/> عناوین مشابه دفاتر پیشخوان <input type="checkbox"/> سایر (با ذکر نحوه دسترسی)			
		<input type="checkbox"/> غیر الکترونیکی	ذکر ضرورت مراجعه حضوری <input type="checkbox"/> جهت احراز اصالت فرد <input type="checkbox"/> جهت احراز اصالت مدرک <input type="checkbox"/> نبود زیرساخت ارتباطی مناسب <input type="checkbox"/> سایر:	مراجعه به دستگاه: <input type="checkbox"/> ملی <input type="checkbox"/> استانی <input type="checkbox"/> شهرستانی		
	مرحله تولید خدمت (فرایند داخل دستگاه یا ارتباط با دیگر دستگاه ها)	<input checked="" type="checkbox"/> الکترونیکی	<input checked="" type="checkbox"/> اینترنتی (مانند درگاه دستگاه) <input type="checkbox"/> پست الکترونیک <input type="checkbox"/> سایر (با ذکر نحوه دسترسی)			
		<input type="checkbox"/> غیر الکترونیکی	ذکر ضرورت مراجعه حضوری			
	در مرحله ارائه خدمت	<input checked="" type="checkbox"/> الکترونیکی	<input checked="" type="checkbox"/> اینترنتی (مانند وبگاه دستگاه) <input type="checkbox"/> تلفن همراه (برنامه کاربردی) <input type="checkbox"/> پست الکترونیک <input type="checkbox"/> ارسال پستی <input checked="" type="checkbox"/> تلفن گویا یا مرکز تماس <input checked="" type="checkbox"/> پیام کوتاه <input checked="" type="checkbox"/> دفاتر پیشخوان شماره قرارداد واگذاری خدمات به دفاتر پیشخوان: <input checked="" type="checkbox"/> عناوین مشابه دفاتر پیشخوان <input type="checkbox"/> سایر (با ذکر نحوه دسترسی)			
		<input type="checkbox"/> غیر الکترونیکی	ذکر ضرورت مراجعه حضوری <input type="checkbox"/> جهت احراز اصالت فرد <input type="checkbox"/> جهت احراز اصالت مدرک <input type="checkbox"/> نبود زیرساخت ارتباطی مناسب <input type="checkbox"/> سایر:	مراجعه به دستگاه: <input type="checkbox"/> ملی <input type="checkbox"/> استانی <input type="checkbox"/> شهرستانی		
۷- ارتباط خدمت با سایر سامانه ها (بانکهای اطلاعاتی) در	نام سامانه های دیگر	فیلدهای مورد تبادل				
		استعلام الکترونیکی	استعلام الکترونیکی	استعلام غیر الکترونیکی		
۸- ارتباط خدمت با سایر دستگاههای دیگر	نام دستگاه دیگر	نام سامانه های دستگاه دیگر	فیلدهای مورد تبادل	مبلغ (در صورت پرداخت هزینه)	استعلام الکترونیکی	اگر استعلام غیر الکترونیکی است، استعلام توسط:
	جهاد کشاورزی	-	نامه مجوز واگذاری	-	برخط online	دستگاه
	سازمان صنعت، معدن و تجارت	-	مجوز	-	دستگاهی (Batch)	مراجعه کننده
	اداره کل میراث فرهنگی، گردشگری و صنایع دستی	-	مجوز	-	دستگاهی (Batch)	مراجعه کننده
۹- عناوین	۱- ثبت درخواست از طریق درگاههای (پرتال، دفاتر پیشخوان، سامانه های تلفنی و ...)، تخصیص کد پیگیری / کارتابل و بررسی مدارک					
	۲- ارزیابی تغییر کاربری انشعاب آب در محل مورد تقاضا					

۳- انجام محاسبات و صدور صورتحساب هزینه های انشعاب و اعلام به متقاضی جهت پرداخت هزینه ها

۴- پرداخت هزینه ها، اعمال تغییر کاربری

۵- اطلاع رسانی به درخواست کننده در تمامی مراحل از طریق سامانه الکترونیکی شامل: ( اینترنت ، پیام کوتاه ، ایمیل، تلفن گویا )

۱۰- نمودار ارتباطی فرایندهای خدمت

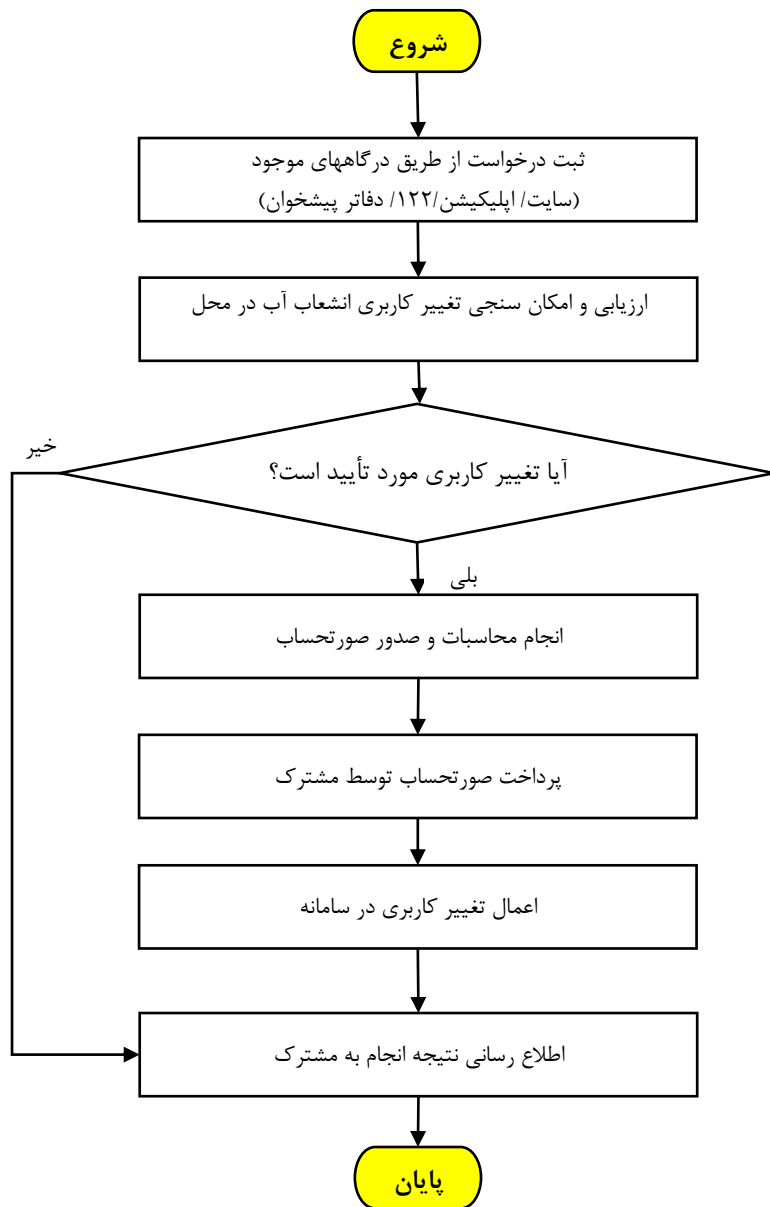

واحد مربوط : خدمات مشترکین	پست الکترونیک : info@abfayazd.ir	تلفن : ۰۳۵۳۶۲۴۲۰۲۱	نام و نام خانوادگی تکمیل کننده فرم : منصور گلستانی فر- علی جعفری
-------------------------------	-------------------------------------	-----------------------	---