

فرم شناسنامه خدمت دستگاه اجرایی

۱- عنوان خدمت: تفکیک کنتور آب		۲- شناسه خدمت: ۱۵۰۳۱۴۵۳۱۰۶		
۳- ارائه دهنده خدمت	نام دستگاه اجرایی: شرکت آب و فاضلاب استان یزد			
	نام دستگاه مادر: شرکت مهندسی آب و فاضلاب کشور			
۴- مشخصات خدمت	شرح خدمت این فرآیند برای ارائه خدمت تفکیک کنتور آب انشعاب موجود با رعایت مفاد بند ۶۲-۴ آیین نامه عملیاتی و شرایط عمومی تعرفه های آب و فاضلاب صورت می پذیرد.			
	نوع خدمت	<input checked="" type="checkbox"/> خدمت به شهروندان (G2C) <input checked="" type="checkbox"/> خدمت به کسب و کار (G2B) <input checked="" type="checkbox"/> خدمت به دیگر دستگاه های دولتی (G2G)		
	ماهیت خدمت	<input checked="" type="checkbox"/> حاکمیتی <input type="checkbox"/> تصدی گری		
	سطح خدمت	<input checked="" type="checkbox"/> ملی <input type="checkbox"/> منطقه ای <input type="checkbox"/> استانی <input type="checkbox"/> شهری <input type="checkbox"/> روستایی		
	رویداد مرتبط با:	<input checked="" type="checkbox"/> تولد <input type="checkbox"/> آموزش <input type="checkbox"/> سلامت <input type="checkbox"/> مالیات <input type="checkbox"/> کسب و کار <input type="checkbox"/> تامین اجتماعی <input type="checkbox"/> ثبت مالکیت <input checked="" type="checkbox"/> تاسیسات شهری <input type="checkbox"/> بیمه <input type="checkbox"/> ازدواج <input type="checkbox"/> بازنشستگی <input type="checkbox"/> مدارک و گواهینامه ها <input type="checkbox"/> وفات <input type="checkbox"/> سایر		
	نحوه آغاز خدمت	<input checked="" type="checkbox"/> تقاضای گیرنده خدمت <input type="checkbox"/> فرارسیدن زمانی مشخص <input type="checkbox"/> رخداد رویدادی مشخص <input type="checkbox"/> تشخیص دستگاه <input type="checkbox"/> سایر: ...		
	مدارک لازم برای انجام خدمت	۱- مدارک مالکیت ۲- کارت ملی ۳- مجوز حفاری شهرداری / نامه جهاد / نامه مسکن ۴- مدارک معافیت		
	قوانین و مقررات بالادستی	آیین نامه عملیاتی و شرایط عمومی تعرفه های آب و فاضلاب تعرفه ها و دستورالعمل های ابلاغی		
	۵- جزئیات خدمت	آمار تعداد خدمت گیرندگان	حدود ۵۰۰۰ خدمت در سال	
		متوسط مدت زمان ارائه خدمت:	۱۲ روز	
تواتر		<input type="checkbox"/> یکبار برای همیشه (بنا به ضرورت) <input type="checkbox"/> بار در: <input type="checkbox"/> ماه <input type="checkbox"/> فصل <input type="checkbox"/> سال		
تعداد بار مراجعه حضوری		عدم نیاز به حضور		
هزینه ارائه خدمت (ریال) به خدمت گیرندگان		بر اساس تعرفه های ابلاغی شماره حساب (های) بانکی پرداخت بصورت الکترونیک		
۶- نحوه دسترسی به خدمت	آدرس دقیق و مستقیم خدمت در وبگاه در صورت الکترونیکی بودن همه یا بخشی از آن https://eg.abfayazd.ir			
	نام سامانه مربوط به خدمت در صورت الکترونیکی بودن همه یا بخشی از آن: سامانه خدمات مشترکین			
	مراحل خدمت	نوع ارائه	رسانه ارتباطی خدمت	
	در مرحله اطلاع رسانی خدمت	<input checked="" type="checkbox"/> الکترونیکی	<input checked="" type="checkbox"/> اینترنتی (مانند وبگاه دستگاه) <input type="checkbox"/> پست الکترونیک <input checked="" type="checkbox"/> تلفن گویا یا مرکز تماس <input type="checkbox"/> سایر (با ذکر نحوه دسترسی)	<input type="checkbox"/> تلفن همراه (برنامه کاربردی) <input type="checkbox"/> ارسال پستی <input checked="" type="checkbox"/> پیام کوتاه
		<input type="checkbox"/> غیر الکترونیکی	<input type="checkbox"/> غیر حضوری <input type="checkbox"/> حضوری	مراجعه به دستگاه: <input type="checkbox"/> ملی <input type="checkbox"/> استانی <input type="checkbox"/> شهرستانی
		<input type="checkbox"/> جهت احراز اصالت فرد <input type="checkbox"/> جهت احراز اصالت مدرک <input type="checkbox"/> نبود زیرساخت ارتباطی مناسب <input type="checkbox"/> سایر:		

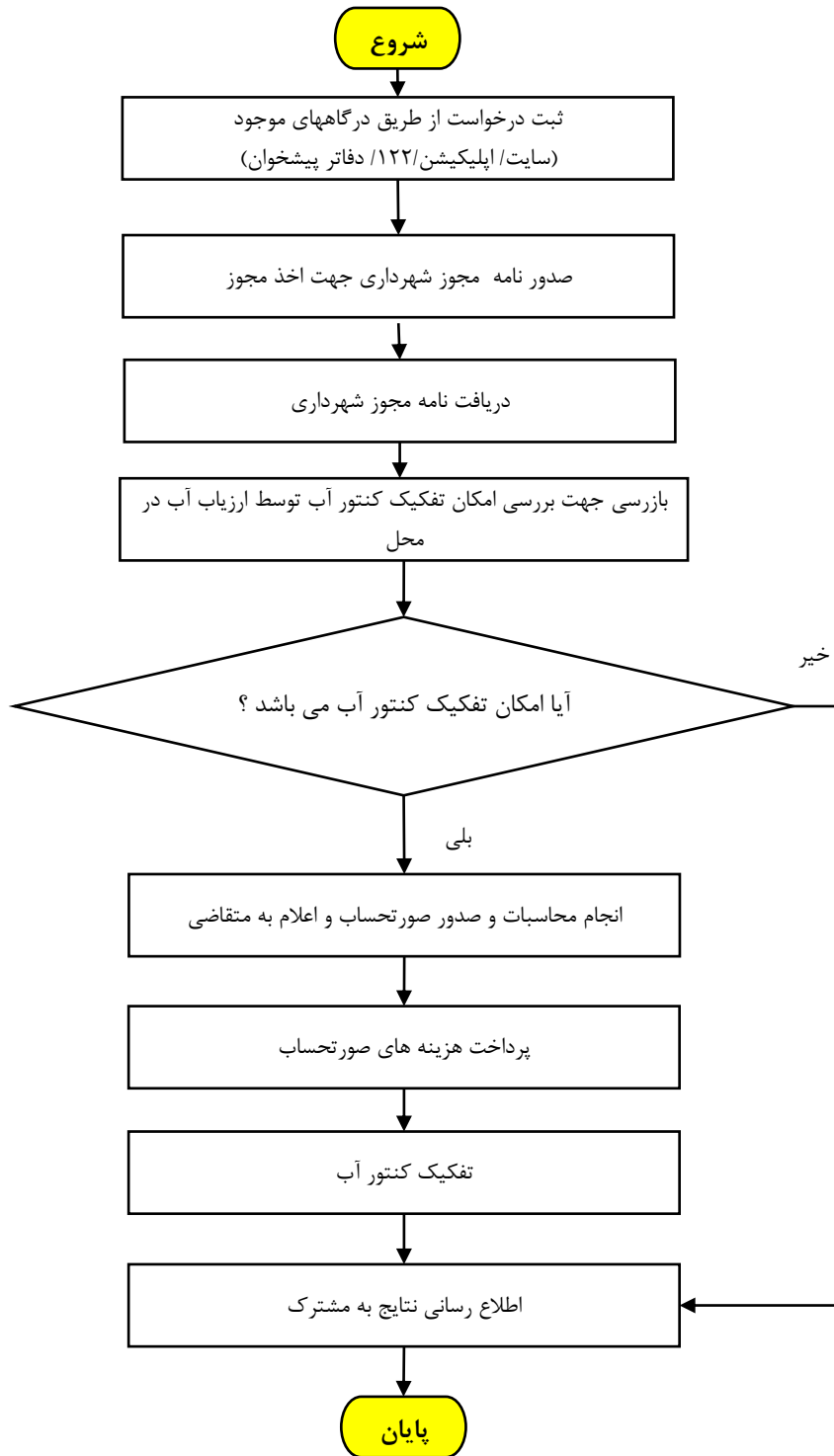

<p>واحد مربوط : خدمات مشترکین</p>	<p>پست الکترونیک : info@abfayazd.ir</p>	<p>تلفن : ۰۳۵۳۶۲۴۲۰۲۱</p>	<p>نام و نام خانوادگی تکمیل کننده فرم : منصور گلستانی فر- علی جعفری</p>
---------------------------------------	---	-------------------------------	---