



شرکت آب و فاضلاب استان یزد

بسمه تعالی

فرم شناسنامه خدمت دستگاه اجرایی

۱- عنوان خدمت: اعلام کارکرد کنتور آب		۲- شناسه خدمت: ۱۵۰۳۱۴۵۳۱۱۵		
۳- ارائه دهنده خدمت	نام دستگاه اجرایی: شرکت آب و فاضلاب استان یزد			
	نام دستگاه مادر: شرکت مهندسی آب و فاضلاب کشور			
۴- مشخصات خدمت	شرح خدمت این فرآیند برای ارائه خدمت اعلام شماره رقم کنتور توسط مالک یا ساکنین به دلیل عدم قرائت کنتور به هر دلیل کار می رود.			
	نوع خدمت	<input checked="" type="checkbox"/> خدمت به شهروندان (G2C) <input checked="" type="checkbox"/> خدمت به کسب و کار (G2B) <input checked="" type="checkbox"/> خدمت به دیگر دستگاه های دولتی (G2G)		
	ماهیت خدمت	<input type="checkbox"/> حاکمیتی <input checked="" type="checkbox"/> تصدی گری		
	سطح خدمت	<input checked="" type="checkbox"/> ملی <input type="checkbox"/> منطقه ای <input type="checkbox"/> استانی <input type="checkbox"/> شهری <input type="checkbox"/> روستایی		
	رویداد مرتبط با:	<input type="checkbox"/> تولد <input type="checkbox"/> آموزش <input type="checkbox"/> سلامت <input type="checkbox"/> مالیات <input type="checkbox"/> کسب و کار <input type="checkbox"/> تامین اجتماعی <input type="checkbox"/> ثبت مالکیت <input checked="" type="checkbox"/> تاسیسات شهری <input type="checkbox"/> بیمه <input type="checkbox"/> ازدواج <input type="checkbox"/> بازنشستگی <input type="checkbox"/> مدارک و گواهینامه ها <input type="checkbox"/> وفات <input type="checkbox"/> سایر		
	نحوه آغاز خدمت	<input checked="" type="checkbox"/> تقاضای گیرنده خدمت <input type="checkbox"/> فرارسیدن زمانی مشخص <input type="checkbox"/> رخداد رویدادی مشخص <input type="checkbox"/> تشخیص دستگاه <input type="checkbox"/> سایر: ...		
	مدارک لازم برای انجام خدمت	شماره فعلی کنتور شماره اشتراک/پرونده ملک مورد درخواست		
	قوانین و مقررات بالادستی	آیین نامه عملیاتی و شرایط عمومی تعرفه های آب و فاضلاب تعرفه های ابلاغی سالیانه ۶۰۰۰۰ خدمت در سال		
	۵- جزئیات خدمت	آمار تعداد خدمت گیرندگان	متوسط مدت زمان ارائه خدمت:	
		تواتر	<input type="checkbox"/> یکبار برای همیشه (بنا به ضرورت) ... بار در: ماه <input type="checkbox"/> فصل <input type="checkbox"/> سال <input type="checkbox"/>	
تعداد بار مراجعه حضوری		عدم نیاز به حضور		
هزینه ارائه خدمت (ریال) به خدمت گیرندگان		مبلغ (مبالغ)	شماره حساب (های) بانکی	پرداخت بصورت الکترونیک
		بدون هزینه	-	<input type="checkbox"/>
۶- نحوه دسترسی به خدمت	آدرس دقیق و مستقیم خدمت در وبگاه در صورت الکترونیکی بودن همه یا بخشی از آن https://eg.abfayazd.ir			
	نام سامانه مربوط به خدمت در صورت الکترونیکی بودن همه یا بخشی از آن: سامانه خدمات مشترکین			
	مراحل خدمت	نوع ارائه	رسانه ارتباطی خدمت	
	در مرحله اطلاع رسانی خدمت	<input checked="" type="checkbox"/> الکترونیکی	<input checked="" type="checkbox"/> اینترنتی (مانند وبگاه دستگاه) <input type="checkbox"/> پست الکترونیک <input checked="" type="checkbox"/> تلفن گویا یا مرکز تماس <input checked="" type="checkbox"/> سایر (با ذکر نحوه دسترسی) سامانه ۱۵۲۲	<input type="checkbox"/> تلفن همراه (برنامه کاربردی) <input type="checkbox"/> ارسال پستی <input checked="" type="checkbox"/> پیام کوتاه
		<input type="checkbox"/> غیر الکترونیکی	ذکر ضرورت مراجعه حضوری <input type="checkbox"/> جهت احراز اصالت فرد <input type="checkbox"/> جهت احراز اصالت مدرک <input type="checkbox"/> نبود زیرساخت ارتباطی مناسب <input type="checkbox"/> سایر:	مراجعه به دستگاه: <input type="checkbox"/> ملی <input type="checkbox"/> استانی <input type="checkbox"/> شهرستانی

الکترونیکی	<input checked="" type="checkbox"/> اینترنتی (مانند وبگاه دستگاه) <input type="checkbox"/> تلفن همراه (برنامه کاربردی) <input type="checkbox"/> پست الکترونیک <input type="checkbox"/> ارسال پستی <input checked="" type="checkbox"/> تلفن گویا یا مرکز تماس <input type="checkbox"/> پیام کوتاه <input checked="" type="checkbox"/> دفاتر پیشخوان شماره قرارداد واگذاری خدمات به دفاتر پیشخوان: <input checked="" type="checkbox"/> عناوین مشابه دفاتر پیشخوان <input type="checkbox"/> سایر (باذکر نحوه دسترسی)		در مرحله درخواست خدمت	
	غیر الکترونیکی	ذکر ضرورت مراجعه حضوری <input type="checkbox"/> جهت احراز اصالت فرد <input type="checkbox"/> جهت احراز اصالت مدرک <input type="checkbox"/> نبود زیرساخت ارتباطی مناسب <input type="checkbox"/> سایر:	مراجعه به دستگاه: <input type="checkbox"/> ملی <input type="checkbox"/> استانی <input type="checkbox"/> شهرستانی	
الکترونیکی	<input checked="" type="checkbox"/> اینترنتی (مانند درگاه دستگاه) <input type="checkbox"/> اینترنتی (مانند اینترنت داخلی دستگاه یا ERP) <input type="checkbox"/> پست الکترونیک <input type="checkbox"/> سایر (باذکر نحوه دسترسی)		مرحله تولید خدمت (فرایند داخل دستگاه یا ارتباط با دیگر دستگاه ها)	
غیر الکترونیکی	ذکر ضرورت مراجعه حضوری			
الکترونیکی	<input checked="" type="checkbox"/> اینترنتی (مانند وبگاه دستگاه) <input type="checkbox"/> تلفن همراه (برنامه کاربردی) <input type="checkbox"/> پست الکترونیک <input type="checkbox"/> ارسال پستی <input checked="" type="checkbox"/> تلفن گویا یا مرکز تماس <input type="checkbox"/> پیام کوتاه <input checked="" type="checkbox"/> دفاتر پیشخوان شماره قرارداد واگذاری خدمات به دفاتر پیشخوان: <input checked="" type="checkbox"/> عناوین مشابه دفاتر پیشخوان <input type="checkbox"/> سایر (باذکر نحوه دسترسی)		در مرحله ارائه خدمت	
غیر الکترونیکی	ذکر ضرورت مراجعه حضوری <input type="checkbox"/> جهت احراز اصالت فرد <input type="checkbox"/> جهت احراز اصالت مدرک <input type="checkbox"/> نبود زیرساخت ارتباطی مناسب <input type="checkbox"/> سایر:		مراجعه به دستگاه: <input type="checkbox"/> ملی <input type="checkbox"/> استانی <input type="checkbox"/> شهرستانی	
نام سامانه های دیگر		فیلدهای مورد تبادل		استعلام الکترونیکی
				استعلام غیر الکترونیکی
				برخط online
				دستهای (Batch)
				<input type="checkbox"/>
				<input type="checkbox"/>
				<input type="checkbox"/>
نام دستگاه دیگر	نام سامانه های دستگاه دیگر	فیلدهای مورد تبادل	مبلغ (در صورت پرداخت هزینه)	استعلام الکترونیکی
				برخط online
				دستهای (Batch)
				اگر استعلام غیر الکترونیکی است، استعلام توسط:
۷- ارتباط خدمت با سایر سامانه ها (بانکهای اطلاعاتی) در دستگاه				
۸- ارتباط خدمت با سایر دستگاههای دیگر				
۹- عناوین فرایندهای خدمت				
۱- ثبت درخواست از طریق درگاههای موجود (پرتال، دفاتر پیشخوان، سامانه های تلفنی و ...) ، و بررسی اولیه رقم اعلامی کنتور				
۲- انجام محاسبات و صدور قبض و اعلام به مشترک جهت پرداخت				

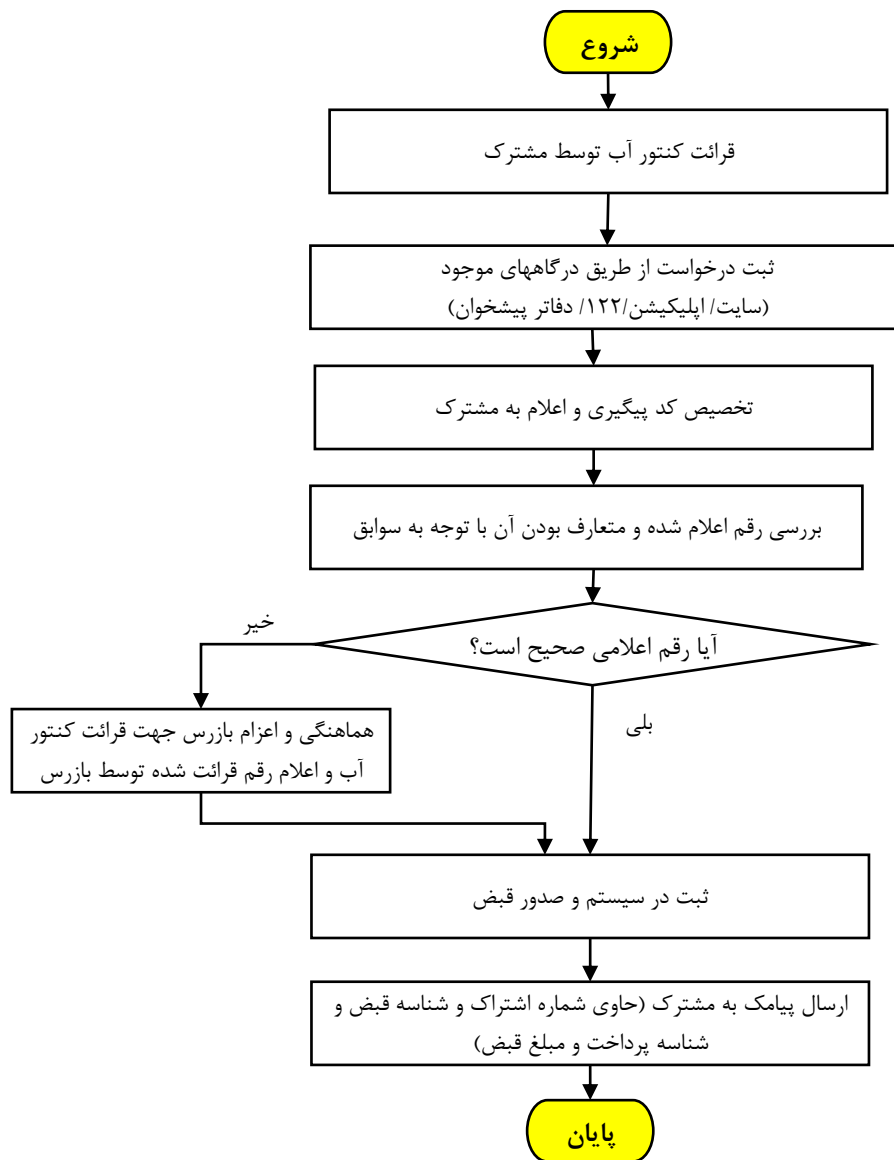

واحد مربوط : خدمات مشترکین	پست الکترونیک : info@abfayazd.ir	تلفن : ۰۳۵۳۶۲۴۲۰۲۱	نام و نام خانوادگی تکمیل کننده فرم : منصور گلستانی فر- علی جعفری
-------------------------------	-------------------------------------	-----------------------	---